ご予約承ります 6月入荷予定

2023.04.20

アイリス新製品のご案内 1/3

WELCOME TO THE WORLD
OF HEAVY DETAILS

アイリスの製品は優れた技術力により、シャープで精密なディテールを少ないパーツ構成で再現しています。またレアな航空機キット用のパーツまでラインナップされているのも大きな特徴です。今回ご案内するのは新商品17点です。

	品番	品名	JANコード	税抜 小売価格	御注文 （個）
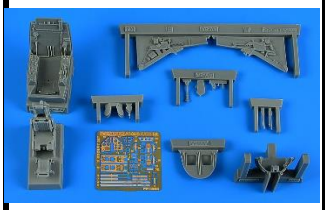	ARS 4885	1/48 AV-8A/S ハリアー コックピットセット （キネティック用）	4580702157760	¥4,000	NEW!
	ARS 4890	1/48 ラファールB 初期型コックピットセット （ホビーボス用）	4580702157777	¥7,300	NEW!
	ARS 4891	1/48 マーチンベーカー MK.9A/B 射出座席	4580702157784	¥1,000	NEW!
	ARS 4892	1/48 F/A-18E/F 着陸装置格納庫（レベル用）	4580702157791	¥4,000	NEW!
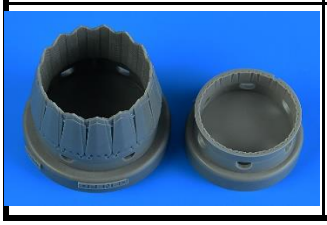	ARS 4893	1/48 F-35A アフターバーナー（開状態） （タミヤ用）	4580702157807	¥3,200	NEW!

http://www.aires.cz/en/

※メーカー都合により入荷予定月と実際の商品仕様が変更になる場合がございます。予めご了承ください。

ご注文締切　　月　　日（　　）

貴店名	問屋様名

こちらの注文書は http://beavercorp.jp よりPDFでダウンロードが可能です

㈱ビーバーコーポレーション

ご予約承ります 6月入荷予定

2023.04.20

AIRES HOBBY MODELS アイリス新製品のご案内 2/3

quickboost	品番	品名	JANコード	税抜 小売価格	御注文 （個）
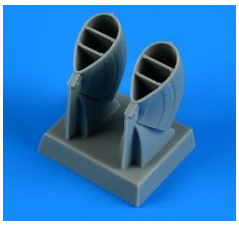	QIC 32306	1/32 OV-10A ブロンコ エグゾースト（キティホーク用）	4580702157814	¥1,400	NEW!
	QIC 32307	1/32 Fw190D-13 プロペラ （ハセガワ用）	4580702157821	¥1,900	NEW!
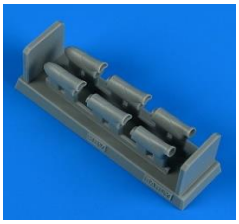	QIC 32308	1/32 ホーカー ハリケーン Mk.Ⅱb 初期型排気管 （レベル用）	4580702157838	¥1,400	NEW!
	QIC 49048	1/48 B-25J ミッチェル プロペラ（HKモデル用）	4580702157845	¥1,900	NEW!
	QIC 49049	1/48 F-35A パイロン ＆ ランチャーセット （タミヤ用）	4580702157852	¥3,200	NEW!
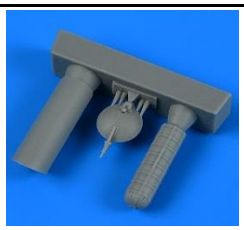	QIC 49050	1/48 Su-25 ブレーキパラシュート格納庫 （ズベズダ用）	4580702157869	¥1,100	NEW!

http://www.aires.cz/en/

※メーカー都合により入荷予定月と実際の商品仕様が変更になる場合がございます。予めご了承ください。

ご注文締切　　月　　日（　　）

貴店名	問屋様名

こちらの注文書は http://beavercorp.jp　よりPDFでダウンロードが可能です

㈱ビーバーコーポレーション

ご予約承ります 6月入荷予定

2023.04.20

アイリス新製品のご案内 3/3

quickboost	品番	品名	JANコード	税抜 小売価格	御注文 （個）
	QIC 49051	1/48 B-25J ミッチェル カウリング（HKモデル用）	4580702157876	¥2,700	NEW!
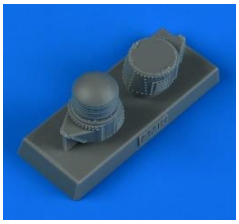	QIC 49052	1/48 Mi-8MT/Mi-17用 L-166 Lipa赤外線対抗装置 (AMK用)	4580702157883	¥1,400	NEW!
	QIC 49053	1/48 Mi-8MT/Mi-17 燃料タンク修整後部 (AMK用)	4580702157890	¥1,400	NEW!
	QIC 49054	1/48 Mi-8MT/Mi-17 DISSカバー（AMK用）	4580702157906	¥1,100	NEW!
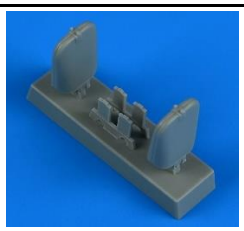	QIC 49055	1/48 Su-25 初期型エアブレーキ (ズベズダ用)	4580702157913	¥1,400	NEW!
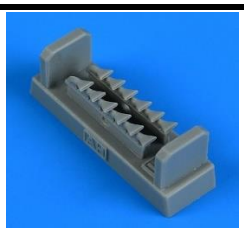	QIC 72683	1/72 P-39/エアラコブラ Mk. I フィッシュテール型排気管 (アルマホビー用)	4580702157920	¥1,100	NEW!

http://www.aires.cz/en/

※メーカー都合により入荷予定月と実際の商品仕様が変更になる場合がございます。予めご了承ください。

ご注文締切　　月　　日(　　)

貴店名	問屋様名

こちらの注文書は http://beavercorp.jp よりPDFでダウンロードが可能です

㈱ビーバーコーポレーション